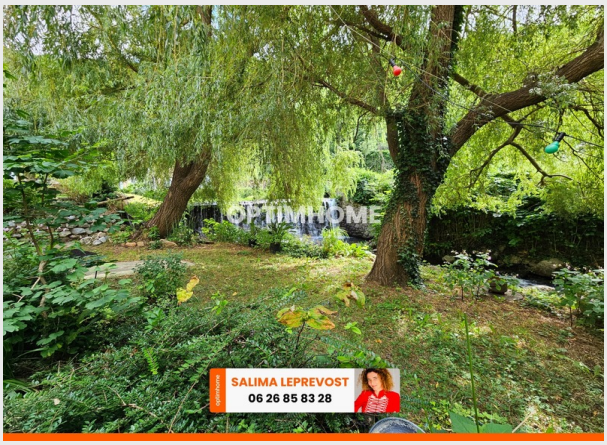

Immeuble de rapport

SOREZE (81540)

340 000 € *

* Honoraires à la charge du vendeur

245 m² **23** Pièces

DESCRIPTION DU BIEN

Au pied de la montagne noire dans un petit village, suivez - moi ;)
C'est à 5 minutes seulement de Revel, ou vous trouverez toutes les commodités (écoles, supermarchés, garages, restaurants, hotel...et son célèbre marché du samedi matin) .

Côté Haute-Garonne, on trouve à une soixantaine de kilomètres plus loin… TOULOUSE.

Un territoire de contrastes verdoyants qui ne laisse pas indifférent.

Vous avez un projet de chambres d'hôtes, de restaurant, un mélange de tout cela...ce bien est fait pour vous .

Actuellement non exploité, entrepôt pour artistes ce projet est née et à démarré il y a quelques années en arrière avec beaucoup de travail et travaux pour arriver a ce beau résultat .

RARE .

Reste plus qu'à … Saisir ce beau cadre et environnement verdoyant et d'un calme ...

Salima LEPREVOST
SOREZE (81540)

06 26 85 83 28
salima.leprevost@optimhome.com

Agent commercial
RSAC : N°752 820 480 00024
Ville du registre : BEZIERS

DÉTAILS

GÉNÉRAL

Référence	550976
Type de bien	Immeuble de rapport
Année de construction	1850
Exposition	N-E / S-W
Vue	Vue sur Jardin, sur Rivière

SURFACES

Surface habitable	245 m²

COMPOSITION

Nb de pièces	23

ANNEXES

Stationnement	extérieur
Parking	1
Visiophone / Videophone	Non

LE BIEN EN IMAGES

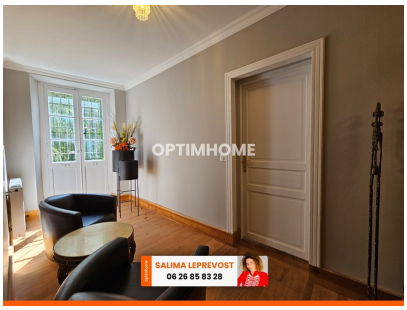

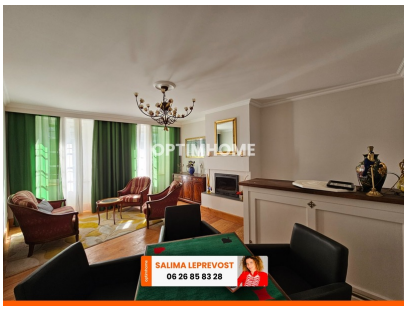

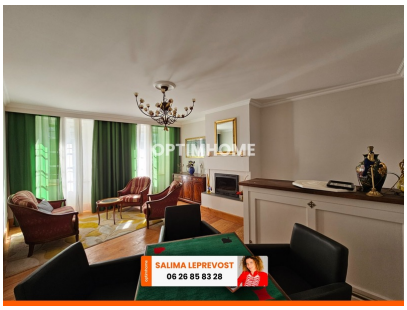

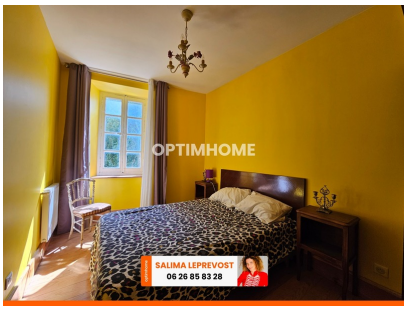

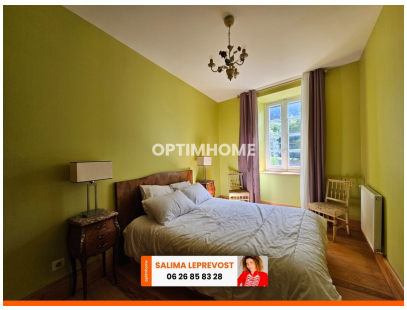

Optimhome
639 Rue Mas de Verchant, 34170 Castelnau-le-Lez
R.C.S : Montpellier 491 698 643
S.A.S. Au capital de 60.000€

Ces éléments sont donnés à titre indicatif et de bonne foi et n'ont aucune valeur contractuelle