Maison

FORCALQUIER (04300)

405 000 € *

* Honoraires à la charge du vendeur

112 m² **4** Pièces **3** Chambres

DESCRIPTION DU BIEN

FORCALQUIER, petite ville riche de part sa vie associative et culturelle, source d'animations et d'événements, dynamique l'été avec ses nombreux festivals mais très vivant l'hiver; concerts, théâtre, foires, expositions marchés sont d'autant d'animations que vous retrouverez toute l'année.

La cadre y est exceptionnel, des centaines de kilomètres de sentiers, randonnées que ce soit à pied, à vélo ou à cheval vous profiterez pleinement de ces lieux qui pour certains sont classés "réserve de biosphère" par l'UNESCO!
Alors la maison, sans vis a vis, au calme, à 10 mn à pied du centre ville, cette maison à tout pour plaire et va plaire très vite sans aucun doute.

Vous cherchiez une maison proche du centre pour vous y installer de suite, cette dernière deviendra peut être votre futur cocon, le tout sur un terrain...

Michael GRANDRY
FORCALQUIER (04300)

06 12 45 59 87
michael.grandry@optimhome.com

Agent commercial
RSAC : N°50018458500049
Ville du registre : MANOSQUE

DÉTAILS

GÉNÉRAL

Référence	546647
Type de bien	Maison
Année de construction	1974
Vue	Vue sur Jardin

SURFACES

Surface habitable	112 m²
Surface séjour	33 m²
Superficie terrain	1704 m²

COMPOSITION

Nb de pièces	4
Nb de chambres	3
Nb de Salle de bain	1
Nb de WC	1
Terrasse	1

DPE/GES

DPE	131
GES	5

ANNEXES

Visiophone / Videophone	Non

PRESTATIONS

Chauffage	électricité
Chauffage	pompe à chaleur
Cuisine	aménagée

LE BIEN EN IMAGES

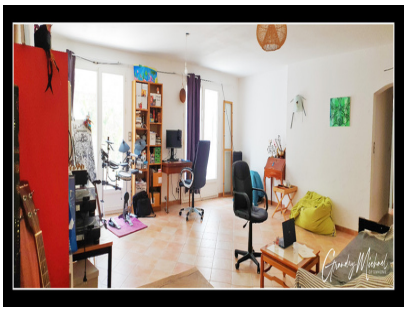

Optimhome
639 Rue Mas de Verchant, 34170 Castelnau-le-Lez
R.C.S : Montpellier 491 698 643
S.A.S. Au capital de 60.000€

Ces éléments sont donnés à titre indicatif et de bonne foi et n'ont aucune valeur contractuelle